

พัสดุดังเหลือตามรหัสคลัง

รหัสคลัง
รหัสพัสดุ

คลังพัสดุ	S1	Main Store	ยอดคงเหลือ	ราคาเฉลี่ย	มูลค่า	วันเบิกครั้งสุดท้าย
รหัสพัสดุ		ชื่อพัสดุ				
000A001		ABRASIVE PAPER NO.100	1,887.00	218.54	412,381.69	03/04/2009
000A002		ABRASIVE PAPER NO.320	1,040.00	2.38	2,470.53	14/11/2006
000B001		BALLAST 400W	91.00	48.34	4,398.82	06/06/2012
000B001.1		BALLAST 20 W	144.00	58.59	8,436.27	28/08/2007
000B002		BALLAST 250 W	49.00	39.54	1,937.68	31/07/2008
000B002.1		BALLAST 40 W	86.00	45.64	3,924.85	06/06/2012
000B003.1		BEARING SKF 6206 2Z/C3	42.00	248.16	10,422.88	28/02/2008
000B004.1		BEARING SKF 6306/C3	95.00	142.22	13,510.49	10/09/2008
000B004.2		BEARING SKF 30206 J2/Q	27.00	763.33	20,610.00	16/08/2007
000B005		BEARING URB 6304(PUSH CART)	22.00	2,151.53	47,333.68	24/05/2006
000B005.1		BEARING SKF 6007 Z/C3	30.00	977.19	29,315.69	02/03/2004
000B006.1		BEARING SKF NJ 2207 ECP	18.00	305.45	5,498.14	02/03/2004
000B007		BOX NATIONAL	25.00	11.40	285.00	02/03/2004
000B008		BOX NATIONAL HB TYPE	23.00	16.00	368.00	02/03/2004
000B008.1		BEARING SKF 6209 2Z/C3	20.00	465.11	9,302.13	22/09/2005
000B010		BEARING SKF 22216 CCK	12.00	320.83	3,850.00	27/08/2008
000B011		BEARING SKF 6304 NR	13.00	130.00	1,690.00	22/09/2005
000B012		BEARING SKF 6208 2Z/C3	13.00	228.30	2,967.88	22/09/2005
000B012.1		BEARING SKF 6208 NR	6.00	166.00	996.00	22/09/2005
000B013		BEARING SKF 6308 2 Z/C3	17.00	322.33	5,479.66	22/09/2005
000B015		BEARING SKF 6211 NR	11.00	504.00	5,544.00	22/09/2005
000B016		BEARING SKF NJ 211 ECP	5.00	3,403.20	17,016.00	22/09/2005
000B017		BEARING NTN 6308 NR	27.00	363.47	9,813.66	22/09/2005
000B021		BREAKER NATIONAL HB TYPE 2P-1E 30 A	3.00	190.00	570.00	22/09/2005
000B022		BREAKER NATIONAL HB TYPE 2P-1E 10 A	1.00	117.70	117.70	22/09/2005
000B023		BREAKER NATIONAL HB TYPE 2P-1E 15 A	0.00	0.00	0.00	22/09/2005
000B024		BREAKER NATIONAL HB TYPE 2P-1E 20 A	3.00	121.00	363.00	22/09/2005
000B025		BALL VALVE DIA 3/4" 200 WOGSUPER-XX	12.00	220.00	2,640.00	22/09/2005
000B026		BALL VALVE DIA 1"	19.00	300.00	5,700.00	22/09/2005
000B027		BALL VALVE (LOCK) DIA 1/2" CHAMPION	16.00	49.38	790.08	22/09/2005
000B028		BALL VALVE DIA 1/2" CHAMPION	9.00	180.00	1,620.00	22/09/2005
000B029		BALL VALVE BALL VALVE KITZ 2X400 P	2.00	850.00	1,700.00	22/09/2005
000B030		BALL VALVE GATE KITZ 2X125P	3.00	570.00	1,710.00	22/09/2005
000B032		BROOM # 2 YAITAN	13.00	30.00	390.00	11/08/2001
000B033		BROOM # 3 YAITAN LONG	24.00	30.83	739.92	11/08/2001
000B034		BROOM # 1 SOFT	20.00	24.48	489.57	11/08/2001
000B035		BROOM # 5 BAMBOO	1.00	0.00	0.00	11/08/2001
000B036		BROOM # 4 GOGONUT	24.00	30.00	720.00	14/08/2001
000B039		BEARING SKF 6304 2Z/C3	9.00	94.16	847.44	14/08/2001
000B040		BEARING SKF 6303 2Z/C3	7.00	58.00	406.00	14/08/2001
000B041		BEARING FAG 6209-2ZR	17.00	321.37	5,463.30	16/11/2006
000B042		BEARING FAG 6003 - 2Z/C3	4.00	0.00	0.00	12/10/2005
000B043		BEARING FAG 6304 - 2 NR	3.00	114.00	342.00	12/10/2005
000B044		BEARING SKF 2206 EKTN 9	2.00	0.00	0.00	12/10/2005
000B045		BEARING SKF 16003	6.00	117.00	702.00	12/10/2005
000B046		BEARING SKF 16002	8.00	241.25	1,930.00	12/10/2005
000B047		BEARING SKF 6201 - 2 Z / RE6	3.00	0.00	0.00	12/10/2005
000B048		BEARING SKF 16004	3.00	130.00	390.00	12/10/2005
000B049		BEARING SKF 6302/2E6	1.00	0.00	0.00	12/10/2005
000B050		BEARING 6000 /2 RS/QE6	4.00	72.00	288.00	12/10/2005
000B051		BEARING NTN NU 203	2.00	398.00	796.00	12/10/2005
000B052		BEARING SKF 6202 - 2 Z	5.00	1,033.00	5,165.00	12/10/2005
000B053		BEARING SKF 2203 ETN 9	1.00	0.00	0.00	12/10/2005
000B054		BEARING SKF 6204 Z/C3QE6	0.00	0.00	0.00	12/10/2005
000B055		BEARING SKF 6002 2Z/QE6	6.00	250.00	1,500.00	12/10/2005
000B056		BEARING IKO RNA 4905	1.00	0.00	0.00	12/10/2005
000B057		BEARING STEYR 16002	1.00	125.00	125.00	12/10/2005
000B058		BEARING SKF 6004 2Z/C3	3.00	0.00	0.00	12/10/2005
000B060		BEARING NTN UCF 207 - 104 D1	2.00	426.00	852.00	12/10/2005
000B061		BEARING SKF 6202 2RS1/QE6	7.00	733.43	5,134.00	12/10/2005

(.....)
Prepared by

(.....)
Verify by

(.....)
Approved by

พัสดคงเหลือที่สูงกว่า Maxium

รหัสคลัง
รหัสพัสดุ

รหัสคลัง	S1	Main Store	ยอดคงเหลือ	ยอดที่เบิกได้	ยอดสูงสุด	วันเบิกครั้งสุดท้าย
รหัสพัสดุ		ชื่อพัสดุ				
000A001		ABRASIVE PAPER NO.100	1,887.00	1,887.00	200.00	03/04/2009
000B001.1		BALLAST 20 W	144.00	144.00	20.00	28/08/2007
000B005		BEARING URB 6304(PUSH CART)	22.00	22.00	20.00	24/05/2006
000B017		BEARING NTN 6308 NR	27.00	27.00	10.00	22/09/2005

(.....)
Prepared by

(.....)
Verify by

(.....)
Approved by

รหัสคลัง
รหัสพัสดุ

คลังพัสดุ	S1	Main Store	จำนวน	ราคา	มูลค่า	วันที่สร้างข้อมูล	วันที่เบิกล่าสุด
รหัสพัสดุ		ชื่อพัสดุ					
001Z016		SPARE SRC 50-3U	1.00	0.00	0.00	15/08/2001	29/09/2005
001Z017		SLEEVE AE 315	1.00	10.00	10.00	15/08/2001	29/09/2005
001Z018		SPORT LIGHT 500 W	10.00	202.00	2,020.00	15/08/2001	29/09/2005
001Z019		SPORT LIGHT 1500W HOLDER	9.00	382.00	3,438.00	15/08/2001	29/09/2005
001Z020		V-BELT B88	6.00	62.00	372.00	15/08/2001	29/09/2005
001Z021		SPARE COIL SK25/35	2.00	0.00	0.00	15/08/2001	29/09/2005
001Z022		SPARE COIL SK20/21	3.00	0.00	0.00	15/08/2001	29/09/2005
001Z023		WEIGHT	2.00	1,595.00	3,190.00	15/08/2001	29/09/2005
001Z024		CABLE ROLL SPRING GC100K10X11X1/4"	2.00	1,700.00	3,400.00	15/08/2001	29/09/2005
001Z025		DIGITAL HR METER	2.00	5,540.00	11,080.00	15/08/2001	29/09/2005
001Z026		ELECTRIC CONTERS RS-5(1)	2.00	600.00	1,200.00	15/08/2001	29/09/2005
001Z027		MAIN CONTACT SRC3631-5-1	3.00	650.00	1,950.00	15/08/2001	29/09/2005
001Z028		MAIN CONTACT SRC 50-3F	1.00	510.00	510.00	15/08/2001	29/09/2005
001Z029		MAIN CONTACT SRC 50-4F	1.00	935.00	935.00	15/08/2001	29/09/2005
001Z030		SPARE COIL SC3N	2.00	510.00	1,020.00	15/08/2001	29/09/2005
001Z031		SPARE COIL SC 4N	1.00	3,210.00	3,210.00	15/08/2001	29/09/2005
001Z032		SPARE COIL SCR50-4-4F	2.00	193.00	386.00	15/08/2001	29/09/2005
001Z033		TRANSFORMER 220-24V	5.00	450.00	2,250.00	15/08/2001	29/09/2005
001Z034		HECK VALVE REXROTH 3/8"	1.00	1,712.00	1,712.00	15/08/2001	29/09/2005
001Z035		FLOW CONTROL VALVE REXROTH3/8"	1.00	3,745.00	3,745.00	15/08/2001	29/09/2005
001Z036		HYDRAULIC REXROT PRESSURE SWITCH10-200	1.00	20,437.00	20,437.00	15/08/2001	29/09/2005
001Z037		RELIFE VALVE REXROTH DBDH6K120	1.00	2,889.00	2,889.00	15/08/2001	29/09/2005
001Z038		SPARE COIL AEG47-77	2.00	693.00	1,386.00	15/08/2001	29/09/2005
001Z039		TAPLON COUPLING DIA65	1.00	203.00	203.00	15/08/2001	29/09/2005
001Z040		MAIN CONTACT SK150	1.00	4,200.00	4,200.00	15/08/2001	29/09/2005
001Z041		COIL MANATIC SK21	1.00	460.00	460.00	15/08/2001	29/09/2005
001Z042		PUSH BUTTON CONTACT SPARE	4.00	50.00	200.00	15/08/2001	29/09/2005
001Z044		TEND RED	2.00	149.00	298.00	15/08/2001	29/09/2005
001		Phone TOT	20.00	275.00	5,500.00	29/09/2005	29/09/2005
000B042		BEARING FAG 6003 - 2Z/C3	4.00	0.00	0.00		12/10/2005
000B043		BEARING FAG 6304 - 2 NR	3.00	114.00	342.00		12/10/2005
000B044		BEARING SKF 2206 EKTN 9	2.00	0.00	0.00		12/10/2005
000B045		BEARING SKF 16003	6.00	117.00	702.00		12/10/2005
000B046		BEARING SKF 16002	8.00	241.25	1,930.00		12/10/2005
000B047		BEARING SKF 6201 - 2 Z / RE6	3.00	0.00	0.00		12/10/2005
000B048		BEARING SKF 16004	3.00	130.00	390.00		12/10/2005
000B049		BEARING SKF 6302/2E6	1.00	0.00	0.00		12/10/2005
000B050		BEARING 6000 /2 RS/QE6	4.00	72.00	288.00		12/10/2005
000B051		BEARING NTN NU 203	2.00	398.00	796.00		12/10/2005
000B052		BEARING SKF 6202 - 2 Z	5.00	1,033.00	5,165.00		12/10/2005
000B053		BEARING SKF 2203 ETN 9	1.00	0.00	0.00		12/10/2005
000B055		BEARING SKF 6002 2Z/QE6	6.00	250.00	1,500.00		12/10/2005
000B056		BEARING IKO RNA 4905	1.00	0.00	0.00		12/10/2005
000B057		BEARING STEYR 16002	1.00	125.00	125.00		12/10/2005
000B058		BEARING SKF 6004 2Z/C3	3.00	0.00	0.00		12/10/2005
000B060		BEARING NTN UCF 207 - 104 D1	2.00	426.00	852.00		12/10/2005
000B061		BEARING SKF 6202 2RS1/QE6	7.00	733.43	5,134.00		12/10/2005
000B062		BEARING NTN UCF C209 JD1	1.00	433.00	433.00		12/10/2005
000B063		BEARING NTN UCT 215 D 1	1.00	2,244.00	2,244.00		12/10/2005
000B065		BRUSH WHEEL DIA 6"	3.00	248.00	744.00		12/10/2005
000B066		BRUSH POWER DIA 5 1/2" X 14,16X2 MM.	19.00	0.00	0.00		12/10/2005
รวมมูลค่าพัสดุเฉพาะคลัง					<u>8,416,464.65</u>		

(.....)

Prepared by

D:\ZEALDATA\ZEALDATA Demo 2010\T02070020.rpt

(.....)

Verify by

(.....)

Approved by

รายการพัสดุประจำวันตามรหัสพัสดุ

วันที่ออกเอกสาร รหัสดั้ง แผนก ถึง รหัสพัสดุ

รหัสพัสดุ 000A001 ABRASIVE PAPER NO.100

รหัสดั้ง S1

วันที่รายการ	เวลา	เลขที่เอกสาร	ประเภท	แผนก	ก่อนทำรายการ			หลังทำรายการ			ยอดคงเหลือ		
					จำนวน	ราคา	มูลค่า	จำนวน	ราคา	มูลค่า	จำนวน	ราคา	มูลค่า
01/01/2001	06:00	REC000032	10	ME	0.00	0.00	0.00	888.00	0.00	0.00	888.00	0.00	0.00
01/01/2001	09:56	ISS000229	20	EN	888.00	0.00	0.00	22.00	0.00	0.00	866.00	0.00	0.00
02/02/2001	09:56	ISS000230	20	IS	866.00	0.00	0.00	11.00	0.00	0.00	855.00	0.00	0.00
12/04/2001	09:58	ISS000231	20	ME	855.00	0.00	0.00	10.00	0.00	0.00	845.00	0.00	0.00
20/05/2001	09:59	ISS000232	20	PL	845.00	0.00	0.00	10.00	0.00	0.00	835.00	0.00	0.00
11/07/2001	16:20	REC000030	10	W-02	835.00	0.00	0.00	1.00	60.00	60.00	836.00	0.07	60.00
31/07/2001	00:01	OP000A001/1	10		836.00	0.07	60.00	69.00	13.50	931.50	905.00	1.10	991.50
06/08/2001	11:48	ISS000097	20	MECH	905.00	1.10	991.50	3.00	1.10	3.29	902.00	1.10	988.21
09/08/2001	15:21	ISS000153	20	MECH	902.00	1.10	988.21	5.00	1.10	5.48	897.00	1.10	982.74
11/08/2001	16:05	ISS000184	20	MECH	897.00	1.10	982.74	7.00	1.10	7.67	890.00	1.10	975.07
11/08/2001	16:22	ISS000186	20	MECH	890.00	1.10	975.07	2.00	1.10	2.19	888.00	1.10	972.88
08/09/2001	14:39	BRW000001	50	EN	888.00	1.10	972.88	10.00	1.10	10.96	888.00	1.10	972.88
03/10/2001	00:01	OP000A001	10		888.00	1.10	972.88	555.00	0.00	0.00	1,443.00	0.67	972.88
08/10/2001	15:01	TRO000001	60	W-02	1,443.00	0.67	972.88	3.00	0.67	2.02	1,440.00	0.67	970.85
08/10/2001	15:38	CTR000001	65	W-02	1,440.00	0.67	970.85	3.00	0.67	2.02	1,443.00	0.67	972.88
11/10/2001	16:19	REC000029	10	W-02	1,443.00	0.67	972.88	1.00	50.00	50.00	1,444.00	0.71	1,022.88
01/04/2002	13:48	ISS000233	20	ME	1,444.00	0.71	1,022.88	1.00	0.71	0.71	1,443.00	0.71	1,022.16
02/03/2004	22:51	ISS000234	20	EL	1,443.00	0.71	1,022.16	1.00	0.71	0.71	1,442.00	0.71	1,021.46
08/03/2004	11:43	REC000040	10	ST	1,442.00	0.71	1,021.46	2.00	300.00	600.00	1,444.00	1.12	1,621.46
11/03/2004	16:13	REC000042	10	PROD	1,444.00	1.12	1,621.46	2.00	500.00	1,000.00	1,446.00	1.81	2,621.46
30/05/2005	10:38	REC000063	10	FIC	1,446.00	1.81	2,621.46	6.00	500.00	3,000.00	1,452.00	3.87	5,621.46
24/06/2005	14:18	REC000066	10	ME	1,452.00	3.87	5,621.46	1.00	300.00	300.00	1,453.00	4.08	5,921.46
24/06/2005	14:28	REC000067	10	ME	1,453.00	4.08	5,921.46	180.00	1,000.00	180,000.00	1,633.00	113.85	185,921.46
30/06/2005	12:21	REC000068	10	EN	1,633.00	113.85	185,921.46	2.00	1,000.00	2,000.00	1,635.00	114.94	187,921.46
03/08/2005	15:00	REC000076	10	FIC	1,635.00	114.94	187,921.46	150.00	300.00	45,000.00	1,785.00	130.49	232,921.46
31/08/2005	10:26	RSV000004	40	EEE	1,785.00	130.49	232,921.46	2.00	130.49	260.98	1,785.00	130.49	232,921.46
31/08/2005	10:32	REC000077	10	MT	1,785.00	130.49	232,921.46	2.00	100.00	200.00	1,787.00	130.45	233,121.46
29/09/2005	12:01	RSV000006	40	CS	1,787.00	130.45	233,121.46	2.00	130.45	260.91	1,787.00	130.45	233,121.46
05/10/2005	11:12	REC000089	10	FIC	1,787.00	130.45	233,121.46	30.00	1,200.00	36,000.00	1,817.00	148.11	269,121.46
07/11/2005	11:23	TRO000002	60	PL	1,817.00	148.11	269,121.46	3.00	148.11	444.34	1,814.00	148.11	268,677.12
14/12/2005	10:53	REC000095	10	FIC	1,814.00	148.11	268,677.12	8.00	1,200.00	9,600.00	1,822.00	152.73	278,277.12
14/12/2005	10:53	REC000096	10	FIC	1,822.00	152.73	278,277.12	4.00	3,600.00	14,400.00	1,826.00	160.28	292,677.12
30/03/2006	10:19	REC000113	10	MT	1,826.00	160.28	292,677.12	1.00	50.00	50.00	1,827.00	160.22	292,727.12

(.....)

Prepared by

D:\ZEALDATA\ZEALDATA Demo 2010\T03070010.rpt

(.....)

Verify by

(.....)

Approved by

รายการพัสดุประจำวันตามรหัสแผนก

วันที่ออกเอกสาร
รหัสคลัง
แผนก

ถึง
รหัสพัสดุ

รหัสแผนก EN Engineering					รับ		เบิก		คืน		
วันที่รายการ	เลขที่เอกสาร	ผู้ทำรายการ	รหัสพัสดุ	ชื่อพัสดุ	ราคา	จำนวน	มูลค่า	จำนวน	มูลค่า	จำนวน	มูลค่า
01/01/2001	ISS000229		000A001	ABRASIVE PAPER NO.100	0.00			22.00	0.00		
			000A002	ABRASIVE PAPER NO.320	0.00			13.00	0.00		
08/09/2001	BRW000001	10120	000A001	ABRASIVE PAPER NO.100	1.10						
		10120	000A002	ABRASIVE PAPER NO.320	1.12						
26/03/2002	ISS000228	10120	000B001.1	BALLAST 20 W	28.68			1.00	28.68		
		10120	000B002	BALLAST 250 W	420.00			1.00	420.00		
22/09/2003	REC000036		000B001.1	BALLAST 20 W	0.00	6.00	0.00				
			000B005.1	BEARING SKF 6007 Z/C3	0.00	4.00	0.00				
	REC000037		000B005.1	BEARING SKF 6007 Z/C3	0.00	2.00	0.00				
	REC000038		000B005.1	BEARING SKF 6007 Z/C3	0.00	6.00	0.00				
04/05/2005	REC000053		000B004.2	BEARING SKF 30206 J2/Q	2,000.00	2.00	4,000.00				
			000B006.1	BEARING SKF NJ 2207 ECP	100.00	1.00	100.00				
			000B008.1	BEARING SKF 6209 2Z/C3	500.00	3.00	1,500.00				
30/06/2005	REC000068		000A001	ABRASIVE PAPER NO.100	1,000.00	2.00	2,000.00				
			000A002	ABRASIVE PAPER NO.320	1.14	1.00	1.14				
			000B003.1	BEARING SKF 6206 2Z/C3	1,900.00	0.00	0.00				
			9032B005	PLAIN BEARING NO.1	29,061.20	1.00	29,061.20				
	REC000069		000A002	ABRASIVE PAPER NO.320	1.71	2.00	3.42				
			000B003.1	BEARING SKF 6206 2Z/C3	1,900.00	1.00	1,900.00				
31/08/2005	REC000078		000A002	ABRASIVE PAPER NO.320	30.00	2.00	60.00				
			000B003.1	BEARING SKF 6206 2Z/C3	2,000.00	3.00	6,000.00				
			000B004.2	BEARING SKF 30206 J2/Q	0.00	0.00	0.00				
	REC000079		000B003.1	BEARING SKF 6206 2Z/C3	7,600.00	1.00	7,600.00				
			000B004.2	BEARING SKF 30206 J2/Q	2,000.00	3.00	6,000.00				
09/09/2005	ISS000250		000B002	BALLAST 250 W	268.86			2.00	537.71		
			000B041	BEARING FAG 6209-2ZR	258.00			1.00	258.00		
29/09/2005	ISS000252		000B002.1	BALLAST 40 W	61.00			1.00	61.00		
			000B003.1	BEARING SKF 6206 2Z/C3	691.68			1.00	691.68		
27/01/2006	REC000103		000B003.1	BEARING SKF 6206 2Z/C3	250.00	8.00	2,000.00				
	REC000104		000B003.1	BEARING SKF 6206 2Z/C3	250.00	4.00	1,000.00				
01/02/2006	REC000105		000B003.1	BEARING SKF 6206 2Z/C3	250.00	2.00	500.00				

(.....)

Prepared by

D:\ZEALDATA\ZEALDATA Demo 2010\T03070020.rpt

(.....)

Verify by

(.....)

Approved by

รายการพัสดุประจำวัน(เฉพาะการรับพัสดุ)

วันที่
รหัสคลัง

ถึง
รหัสพัสดุ

วันที่เอกสาร	เลขที่เอกสาร	รหัสผู้ขาย	ชื่อผู้ขาย	แผนก	รหัสพัสดุ	ชื่อพัสดุ	จำนวนรับ	หน่วย	ราคา	มูลค่า	เลขที่ PO
29/01/2007	REC000203	กท0004	ไชยเจริญ อีคริปเม้นท์ บจก.	IS	000B017	BEARING NTN 6308 NR	9.00	PC.	100.00	900.00	
		กท0004	ไชยเจริญ อีคริปเม้นท์ บจก.	IS	501C002	CENTER TIC P/N S 48 S 60942M 16*200 STL	3.00	PC.	1,717.00	5,151.00	
	REC000205	กท0006	พีพีช โกลสละนุรเวทย์	FIC	000B025	BALL VALVE DIA 3/4" 200 WOGSUPER-XX	1.00	PC.	220.00	220.00	
		กท0006	พีพีช โกลสละนุรเวทย์	FIC	000B055	BEARING SKF 6002 2Z/QE6	2.00	PC.	250.00	500.00	
	REC000206	กท0006	พีพีช โกลสละนุรเวทย์	FIC	000B025	BALL VALVE DIA 3/4" 200 WOGSUPER-XX	2.00	PC.	220.00	440.00	
		กท0006	พีพีช โกลสละนุรเวทย์	FIC	000B055	BEARING SKF 6002 2Z/QE6	4.00	PC.	250.00	1,000.00	
30/01/2007	REC000207	กท0007	กรีนเทค แอนด์ คอนซัลแทนต์ บจ 6840		000B002.1	BALLAST 40 W	7.00	PC.	108.00	756.00	98/3324533
		กท0007	กรีนเทค แอนด์ คอนซัลแทนต์ บจ 6840		000B001	BALLAST 400W	2.00	PC.	40.00	80.00	98/3324533
		กท0007	กรีนเทค แอนด์ คอนซัลแทนต์ บจ 6840		000B002	BALLAST 250 W	0.00	PC.	35.00	0.00	98/3324533
	REC000208	กท0007	กรีนเทค แอนด์ คอนซัลแทนต์ บจ 6840		000B001	BALLAST 400W	4.00	PC.	40.00	160.00	
		กท0007	กรีนเทค แอนด์ คอนซัลแทนต์ บจ 6840		000B002	BALLAST 250 W	2.00	PC.	35.00	70.00	
		กท0007	กรีนเทค แอนด์ คอนซัลแทนต์ บจ 6840		000B002.1	BALLAST 40 W	0.00	PC.	108.00	0.00	
	REC000209	กท0007	กรีนเทค แอนด์ คอนซัลแทนต์ บจ 6840		000B002.1	BALLAST 40 W	5.00	PC.	108.00	540.00	
	REC000210	SKF	SKF (Thailand) Co.,Ltd.	MT	000B001.1	BALLAST 20 W	6.00	PC.	125.00	750.00	
16/02/2007	REC000212	กท0005	ด.เจริญเทคนิค บจก.	MT	000B041	BEARING FAG 6209-2ZR	2.00	PC.	500.00	1,000.00	
		กท0005	ด.เจริญเทคนิค บจก.	MT	201P001	PEN CARTIDGE BLUE B 9902 APSTR	1.00	PC.	2,000.00	2,000.00	
	REC000213	SKF	SKF (Thailand) Co.,Ltd.	MT	000B004.1	BEARING SKF 6306/C3	3.00	PC.	200.00	600.00	
		SKF	SKF (Thailand) Co.,Ltd.	MT	000B003.1	BEARING SKF 6206 2Z/C3	8.00	PC.	250.00	2,000.00	
	REC000214	SKF	SKF (Thailand) Co.,Ltd.	MT	000B003.1	BEARING SKF 6206 2Z/C3	2.00	PC.	250.00	500.00	
28/02/2007	REC000215	กท0008	คอนโทรลโลจิก บจก.	MT	000B007	BOX NATIONAL	8.00	PC.	12.00	96.00	
		กท0008	คอนโทรลโลจิก บจก.	MT	000B008	BOX NATIONAL HB TYPE	12.00	MLS	16.00	192.00	
	REC000216	กท0008	คอนโทรลโลจิก บจก.	MT	000B007	BOX NATIONAL	4.00	PC.	12.00	48.00	
14/03/2007	REC000217	SKF	SKF (Thailand) Co.,Ltd.	EN	000B003.1	BEARING SKF 6206 2Z/C3	4.00	PC.	250.00	1,000.00	
	REC000218	SKF	SKF (Thailand) Co.,Ltd.	EN	000B003.1	BEARING SKF 6206 2Z/C3	2.00	PC.	250.00	500.00	
15/03/2007	REC000219	SKF	SKF (Thailand) Co.,Ltd.	MT	000B003.1	BEARING SKF 6206 2Z/C3	2.00	PC.	250.00	500.00	
	REC000220	SKF	SKF (Thailand) Co.,Ltd.	MT	000B003.1	BEARING SKF 6206 2Z/C3	1.00	PC.	250.00	250.00	
16/03/2007	REC000221	SKF	SKF (Thailand) Co.,Ltd.	MT	000B003.1	BEARING SKF 6206 2Z/C3	2.00	PC.	250.00	500.00	
	REC000222	SKF	SKF (Thailand) Co.,Ltd.	MT	000B003.1	BEARING SKF 6206 2Z/C3	1.00	PC.	250.00	250.00	
19/04/2007	REC000223	กท0004	ไชยเจริญ อีคริปเม้นท์ บจก.	AA	000B002	BALLAST 250 W	8.00	PC.	35.00	280.00	
25/05/2007	REC000226	กท0004	ไชยเจริญ อีคริปเม้นท์ บจก.	EL	000B041	BEARING FAG 6209-2ZR	2.00	PC.	150.00	300.00	

(.....)

(.....)

(.....)

Prepared by

Verify by

Approved by

ประวัติใบขอซื้อ

วันที่	เลขที่ใบขอซื้อ	แผนก	ผู้ทำรายการ	ผู้ขาย	รหัสพัสดุ	ชื่อพัสดุ	หน่วยนับ	ราคาต่อหน่วย	จำนวนสั่ง	มูลค่าสั่ง	จำนวนรับ	มูลค่ารับ
28/02/2007	PR/06-000023	MT		กท0008	000B008	BOX NATIONAL HB TYPE	MLS	16.00	12	192.00	12	192.00
14/03/2007	PR/06-000024	EN		SKF	000B003.1	BEARING SKF 6206 2Z/C3	PC.	250.00	6	1,500.00	6	1,500.00
15/03/2007	PR/06-000025	MT	30334	SKF	000B003.1	BEARING SKF 6206 2Z/C3	PC.	250.00	3	750.00	3	750.00
16/03/2007	PR/06-000026	MT	21214	SKF	000B003.1	BEARING SKF 6206 2Z/C3	PC.	250.00	3	750.00	3	750.00
29/03/2007	PR/06-000027	AA		กท0004	000B002	BALLAST 250 W	PC.	35.00	12	420.00	12	420.00
16/05/2007	PR/06-000028	MT		กท0001				.00		.00		.00
29/05/2007	PR/06-000029	CS		กท0005	000C013	ROLLER CHAIN CL # 60X2	PC.	71.83	6	430.98	6	430.98
		CS		กท0005	201S001	SEAL # 9.5 MM	PC.	4,400.00	3	13,200.00	3	13,200.00
30/05/2007	PR/06-000030	FIC		SKF	000B003.1	BEARING SKF 6206 2Z/C3	PC.	250.00	4	1,000.00	4	1,000.00
		FIC		SKF	000B008.1	BEARING SKF 6209 2Z/C3	PC.	500.00	12	6,000.00	12	6,000.00
12/06/2007	PR/06-000031	EN		กท0028	000B001	BALLAST 400W	PC.	40.00	12	480.00	12	480.00
		EN		กท0028	000B001.1	BALLAST 20 W	PC.	125.00	2	250.00	2	250.00
12/06/2007	PR/06-000032	MT	10126	กท0001				.00		.00		.00
12/06/2007	PR/06-000033	IS	21224	กท0001	000A001	ABRASIVE PAPER NO.100	PC.	1,000.00	2	2,000.00	2	2,000.00
28/06/2007	PR/06-000034	CUT			000B001	BALLAST 400W	PC.	40.00	25	1,000.00	25	1,000.00
05/07/2007	PR/06-000035	EN		SKF	000B004.2	BEARING SKF 30206 J2/Q	PC.	300.00	3	900.00	3	900.00
05/07/2007	PR/06-000036	MT		กท0014	000B001	BALLAST 400W	PC.	42.00	6	252.00	6	252.00
05/07/2007	PR/06-000037	MT		กท0011	000B001	BALLAST 400W	PC.	42.00	12	504.00	12	504.00
19/07/2007	PR/06-000038	ME	10125	กท0018	000B001	BALLAST 400W	PC.	42.00	20	840.00	20	840.00
		ME	10125	กท0018	000B001.1	BALLAST 20 W	PC.	125.00	12	1,500.00	12	1,500.00
23/07/2007	PR/06-000039	FIC	21212	กท0007	000B001	BALLAST 400W	PC.	42.00	20	840.00	20	840.00
16/08/2007	PR/06-000040	ME	21212	กท0007	000B002.1	BALLAST 40 W	PC.	25.00	20	500.00	20	500.00
28/08/2007	PR/06-000041	MT	21212	กท0028	000B002.1	BALLAST 40 W	PC.	25.00	20	500.00	20	500.00
04/09/2007	PR/06-000042	MT	30313	กท0023	000B002.1	BALLAST 40 W	PC.	25.00	20	500.00		.00
20/12/2007	PR/06-000043	MT		กท0014	000B002.1	BALLAST 40 W	PC.	25.00	12	300.00	12	300.00
15/01/2008	PR/06-000044	MT						.00		.00		.00
22/01/2008	PR/06-000045	EN	21218	กท0021	000B002	BALLAST 250 W	PC.	35.00	3	105.00	3	105.00
04/02/2008	PR/06-000046	MT		กท0022	000B001	BALLAST 400W	PC.	42.00	6	252.00		.00
28/02/2008	PR/06-000047	MT		กท0012	0011	โทรศัพท์		500.00	3	1,500.00	3	1,500.00
03/07/2008	PR/06-000048	MT	21220	กท0006	000B001	BALLAST 400W	PC.	45.00	6	270.00		.00
		MT	21220	กท0006	000B002	BALLAST 250 W	PC.	35.00	3	105.00		.00
09/07/2008	PR/06-000049	FIC	10122	กท0006	000AAA			2,000.00	1	2,000.00	1	2,000.00
		FIC	10122	กท0006	000B002	BALLAST 250 W	PC.	35.00	12	420.00	12	420.00
10/07/2008	PR/06-000050	MT	21223	กท0007	000AAA			2,000.00	3	6,000.00	3	6,000.00

(.....)

Prepared by

D:\ZEALDATA\ZEALDATA Demo 2010\T03070035.rpt

(.....)

Verify by

(.....)

Approved by

สรุปการเคลื่อนไหวพัสดตามรหัสคลัง

วันที่ 01/01/2005 ถึง 31/12/2010
รหัสคลัง รหัสพัสดุ

รหัสคลัง S1 Main Store

รหัสพัสดุ	ยอดยกมา	ราคายกมา	มูลค่ายกมา	จำนวนรับ	มูลค่ารับ	จำนวนเบิก	มูลค่าเบิก	จำนวนคืน	มูลค่าคืน	จำนวนปรับปรุง	ราคาปรับปรุง	มูลค่าปรับปรุง	ยอดยกไป	ราคายกไป	มูลค่ายกไป
000A001	ABRASIVE PAPER NO.1	1,446.00	1.81	2,621.46	441.00	406,800.00	1.00	217.06					1,886.00	217.06	409,381.69
000A002	ABRASIVE PAPER NO.3	1,004.00	1.12	1,127.62	34.00	444.83	2.00	3.05					1,036.00	1.51	1,569.40
000AAA				27.00	60,950.00	5.00	10,688.64						22.00	2,284.61	50,261.36
000B001	BALLAST 400W	7.00	621.58	4,351.07	154.00	8,408.00	81.00	8,815.91					80.00	49.29	3,943.16
000B001.1	BALLAST 20 W	99.00	41.96	4,154.08	63.00	5,210.00	18.00	927.82	162.23				144.00	58.59	8,436.27
000B002	BALLAST 250 W	4.00	420.00	1,680.00	86.00	4,935.00	41.00	4,677.32					49.00	39.54	1,937.68
000B002.1	BALLAST 40 W	16.00	53.87	861.85	182.00	10,957.00	111.00	7,848.36					87.00	45.64	3,970.49
000B003.1	BEARING SKF 6206 ZZ/	31.00	219.75	6,812.40	175.00	89,257.91	165.00	85,947.44					41.00	246.90	10,122.88
000B004.1	BEARING SKF 6306/C3	19.00	53.10	1,008.92	77.00	12,783.00	2.00	284.43					94.00	143.70	13,507.49
000B004.2	BEARING SKF 30206 J2				30.00	24,600.00	3.00	3,990.00					27.00	763.33	20,610.00
000B005	BEARING URB 6304(P)	6.00	10.00	60.00	20.00	56,500.00	4.00	9,226.32					22.00	2,151.53	47,333.68
000B005.1	BEARING SKF 6007 Z/C	11.00	11.78	129.57	19.00	29,186.12							30.00	977.19	29,315.69
000B006.1	BEARING SKF NJ 2207 E	5.00	568.20	2,841.00	13.00	2,657.14							18.00	305.45	5,498.14
000B007	BOX NATIONAL	13.00	10.85	141.00	12.00	144.00							25.00	11.40	285.00
000B008	BOX NATIONAL HB TY	11.00	16.00	176.00	12.00	192.00							23.00	16.00	368.00
000B008.1	BEARING SKF 6209 ZZ/	6.00	369.15	2,214.90	15.00	7,500.00	2.00	825.53	1.00	825.53			20.00	465.11	9,302.13
000B010	BEARING SKF 22216 CC				16.00	3,850.00	4.00						12.00	320.83	3,850.00
000B011	BEARING SKF 6304 NR	3.00	130.00	390.00	10.00	1,300.00							13.00	130.00	1,690.00
000B012	BEARING SKF 6208 ZZ/	7.00	226.84	1,587.88	6.00	1,380.00							13.00	228.30	2,967.88
000B012.1	BEARING SKF 6208 NR	6.00	166.00	996.00									6.00	166.00	996.00
000B013	BEARING SKF 6308 2 Z	14.00	320.69	4,489.66	3.00	990.00							17.00	322.33	5,479.66
000B015	BEARING SKF 6211 NR	11.00	504.00	5,544.00									11.00	504.00	5,544.00
000B016	BEARING SKF NJ 211 E	1.00	1,016.00	1,016.00	4.00	16,000.00							5.00	3,403.20	17,016.00
000B017	BEARING NTN 6308 NR	12.00	424.46	5,093.52	14.00	4,295.68							26.00	361.12	9,389.20
000B021	BREAKER NATIONAL H	3.00	190.00	570.00									3.00	190.00	570.00
000B022	BREAKER NATIONAL H	1.00	117.70	117.70									1.00	117.70	117.70
000B023	BREAKER NATIONAL H														
000B024	BREAKER NATIONAL H	3.00	121.00	363.00									3.00	121.00	363.00
000B025	BALL VALVE DIA 3/4" 2	9.00	220.00	1,980.00	3.00	660.00							12.00	220.00	2,640.00
000B026	BALL VALVE DIA 1"	7.00	300.00	2,100.00	12.00	3,600.00							19.00	300.00	5,700.00
000B027	BALL VALVE (LOCK) DI	16.00	49.38	790.08									16.00	49.38	790.08
000B028	BALL VALVE DIA 1/2" C	9.00	180.00	1,620.00									9.00	180.00	1,620.00
000B029	BALL VALVE BALL VALV	2.00	850.00	1,700.00									2.00	850.00	1,700.00
000B030	BALL VALVE GATE KITZ	3.00	570.00	1,710.00									3.00	570.00	1,710.00
000B032	BROOM # 2 YAITAN	13.00	30.00	390.00									13.00	30.00	390.00
000B033	BROOM # 3 YAITAN LO	24.00	30.83	739.92									24.00	30.83	739.92
000B034	BROOM # 1 SOFT	20.00	24.48	489.57									20.00	24.48	489.57
000B035	BROOM # 5 BAMBOO	1.00											1.00		
000B036	BROOM # 4 GOGONUT	24.00	30.00	720.00									24.00	30.00	720.00
000B039	BEARING SKF 6304 ZZ/	9.00	94.16	847.44									9.00	94.16	847.44

(.....)

Prepared by

D:\ZEALDATA\ZEALDATA Demo 2010\T03080020.rpt

(.....)

Verify by

(.....)

Approved by

สรุปจำนวนพัสดุที่ใช้ตามรหัสคลัง(กราฟ)

วันที่ออกเอกสาร
รหัสคลัง
รหัสพัสดุ

รหัสพัสดุ 000A001

ABRASIVE PAPER NO.100

รหัสคลัง S1

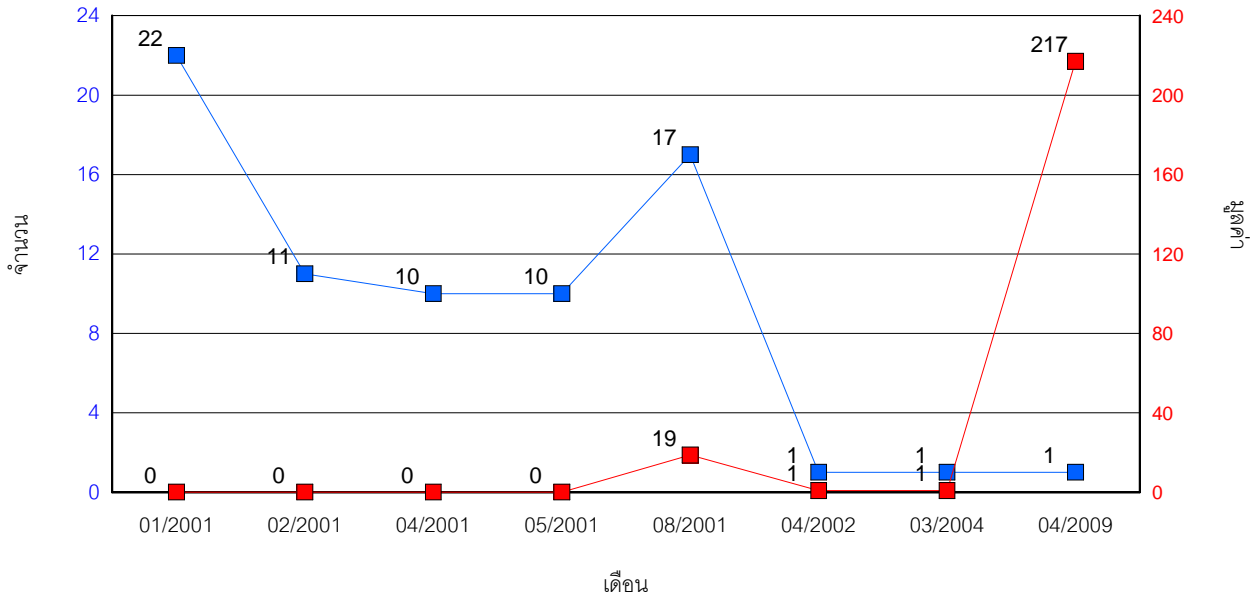

รหัสพัสดุ 000A002

ABRASIVE PAPER NO.320

รหัสคลัง S1

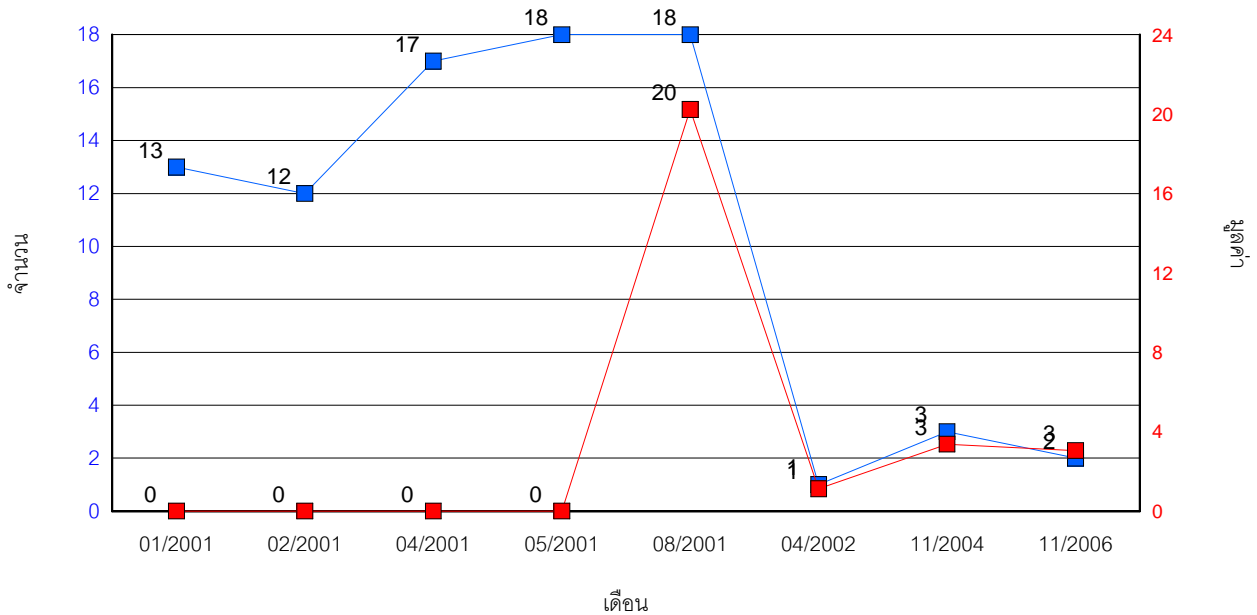

Prepared by
D:\ZEALDATA\ZEALDATA Demo

Verify by

Approved by

สรุปจำนวนพัสดุที่ใช้ตามรหัสพัสดุ(กราฟ)

วันที่ออกเอกสาร

ถึง

04/07/2012

รหัสคลัง

รหัสพัสดุ

รหัสพัสดุ 000A002

ABRASIVE PAPER NO.320

รหัสคลัง S1

Main Store

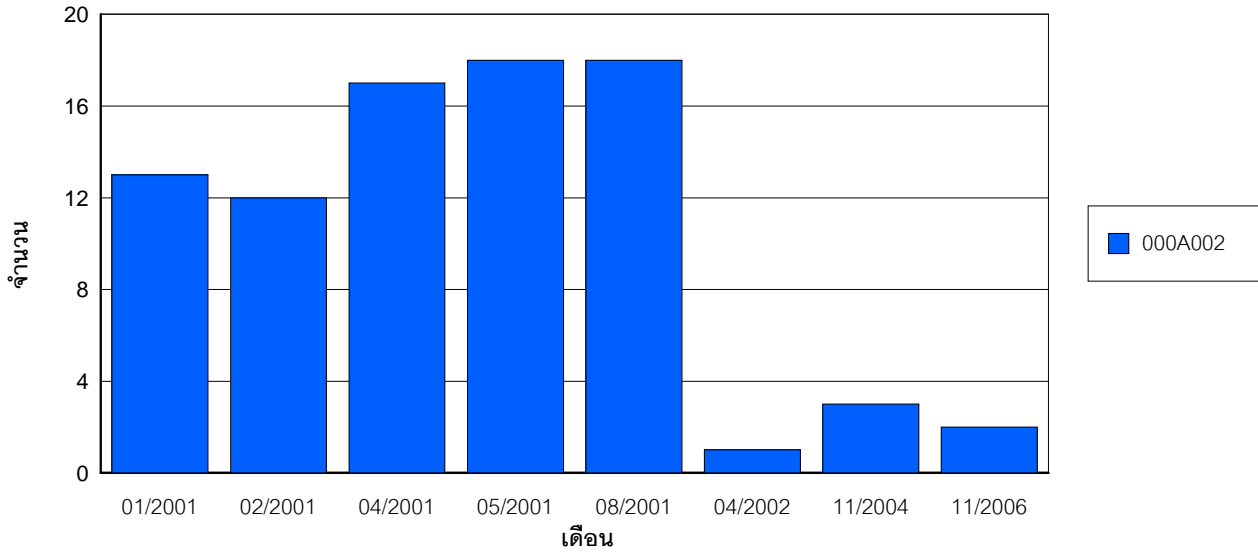

สรุปการใช้พัสดุ

รหัสพัสดุ 000A002

ABRASIVE PAPER NO.320

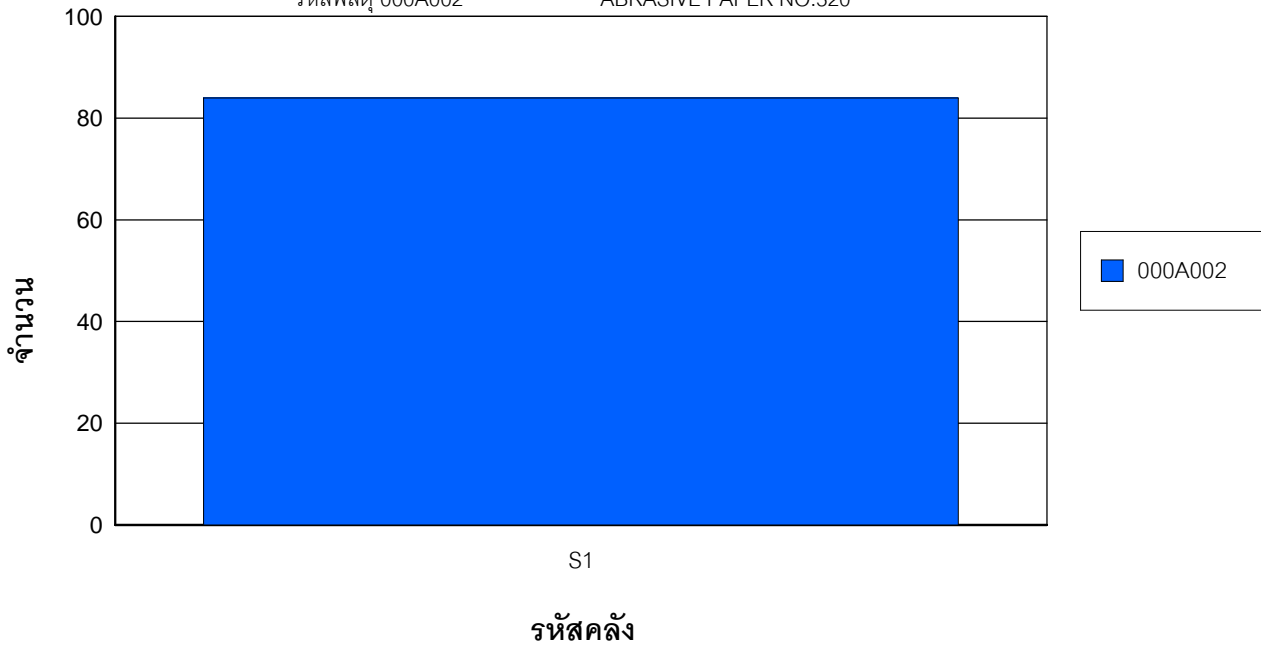

(.....)

Prepared by

(.....)

Verify by

(.....)

Approved by

SKF		SKF (Thailand) Co.,Ltd.			
No.	Inventory No.	Name		Lead Time	Catalog No.
1	000				
2	0003_NEW				
3	000A001	ABRASIVE PAPER NO.100			
4	000A002	ABRASIVE PAPER NO.320			
5	000B001.1	BALLAST 20 W			
6	000B003.1	BEARING SKF 6206 2Z/C3		7	
7	000B004.1	BEARING SKF 6306/C3			
8	000B004.2	BEARING SKF 30206 J2/Q			
9	000B008.1	BEARING SKF 6209 2Z/C3			
10	000B011	BEARING SKF 6304 NR			
11	000B012	BEARING SKF 6208 2Z/C3			
12	000B016	BEARING SKF NJ 211 ECP			
13	000B041	BEARING FAG 6209-2ZR			
14	000B061	BEARING SKF 6202 2RS1/QE6			
กท0001		ซีลเทค อินดัสทรี บจก.			
No.	Inventory No.	Name		Lead Time	Catalog No.
1	000				
2	000A				
3	000A001	ABRASIVE PAPER NO.100		12	76786876
4	000B001	BALLAST 400W			
5	000B001.1	BALLAST 20 W			
กท0002		ปทุมวัน แอ็กโซนิเอท บจก.			
No.	Inventory No.	Name		Lead Time	Catalog No.
1	000A002	ABRASIVE PAPER NO.320			
2	000B001.1	BALLAST 20 W			
3	000B003.1	BEARING SKF 6206 2Z/C3		30	
4	000B004.1	BEARING SKF 6306/C3			
5	000B061	BEARING SKF 6202 2RS1/QE6			
กท0003		อีดีลไทยอุตสาหกรรม บจก.			
No.	Inventory No.	Name		Lead Time	Catalog No.
1	000				
2	000A				
3	000A001	ABRASIVE PAPER NO.100			
4	000A002	ABRASIVE PAPER NO.320			
5	000B001	BALLAST 400W			
6	000B001.1	BALLAST 20 W			
7	000B002	BALLAST 250 W			
8	000B003.1	BEARING SKF 6206 2Z/C3			
9	000B004.1	BEARING SKF 6306/C3			
10	000B005.1	BEARING SKF 6007 Z/C3			
11	000B011	BEARING SKF 6304 NR			
12	000B017	BEARING NTN 6308 NR			
13	501C002	CENTER TIC P/N S 48 S 60942M 16*200 STL			
14	507G016	GASKET 0004-1658-770			
กท0004		ไชยเจริญ อีควิปเมนท์ บจก.			
No.	Inventory No.	Name		Lead Time	Catalog No.
1	000			15	
2	000A001	ABRASIVE PAPER NO.100			
3	000A002	ABRASIVE PAPER NO.320			
4	000B001	BALLAST 400W			
5	000B001.1	BALLAST 20 W			
6	000B002	BALLAST 250 W			
7	000B002.1	BALLAST 40 W			
8	000B003.1	BEARING SKF 6206 2Z/C3			
9	000B004.1	BEARING SKF 6306/C3			
10	000B005.1	BEARING SKF 6007 Z/C3			
11	000B010	BEARING SKF 22216 CCK			
12	000B017	BEARING NTN 6308 NR			
13	000B041	BEARING FAG 6209-2ZR			
14	001	Phone TOT			
15	010101	Mouse xxxx			
16	306B001	BEARING SKF 6207 2Z			
17	501C002	CENTER TIC P/N S 48 S 60942M 16*200 STL			
18	502M001	MECHANICAL SEAL FOR KEW PUMP#38MM.			

คอมพิวเทคโนโลยีโครซิสเต็ม บจก.

<u>P.O.No</u>	<u>P.O.Date</u>	<u>Account Code</u>	<u>Description</u>	<u>Q'ty</u>	<u>Unit Cost</u>	<u>Total</u>
PO/06-000011	29/05/2007	201S001	SEAL # 9.5 MM	3	4,400.00	13,200.00
PO03000012	30/06/2005	000A001	ABRASIVE PAPER NO.100	2	1,000.00	2,000.00
	30/06/2005	000A002	ABRASIVE PAPER NO.320	3	1.14	3.42
	30/06/2005	000B003.1	BEARING SKF 6206 2Z/C3	1	1,900.00	1,900.00
	30/06/2005	9032B005	PLAIN BEARING NO.1	1	29,061.20	29,061.20
						<u>49,095.60</u>

เคมีเคิลเข้าสู่แอนด์แล็บอินสตรูเมนต์ บจก.

<u>P.O.No</u>	<u>P.O.Date</u>	<u>Account Code</u>	<u>Description</u>	<u>Q'ty</u>	<u>Unit Cost</u>	<u>Total</u>
PO/06-000012	12/06/2007	000A001	ABRASIVE PAPER NO.100	2	1,000.00	2,000.00
	12/06/2007	000B003.1	BEARING SKF 6206 2Z/C3	12	0.00	0.00
						<u>2,000.00</u>

ซีลอล บจก.

<u>P.O.No</u>	<u>P.O.Date</u>	<u>Account Code</u>	<u>Description</u>	<u>Q'ty</u>	<u>Unit Cost</u>	<u>Total</u>
PO/06-000014	03/07/2008	000B001	BALLAST 400W	12	42.00	503.00
	03/07/2008	000B002	BALLAST 250 W	12	35.00	418.00
						<u>921.00</u>

ซูโกเอ็นซีเนียร์ริ่ง บจก.

<u>P.O.No</u>	<u>P.O.Date</u>	<u>Account Code</u>	<u>Description</u>	<u>Q'ty</u>	<u>Unit Cost</u>	<u>Total</u>
PO03000013	11/07/2005	000B001	BALLAST 400W	1	1.00	1.00
	11/07/2005	000B002.1	BALLAST 40 W	1	0.00	0.00
	11/07/2005	000B004.1	BEARING SKF 6306/C3	6	200.00	1,200.00
	11/07/2005	000B011	BEARING SKF 6304 NR	1	130.00	130.00
						<u>1,331.00</u>

เมเจอร์ มาสเตอร์ หจก.

<u>P.O.No</u>	<u>P.O.Date</u>	<u>Account Code</u>	<u>Description</u>	<u>Q'ty</u>	<u>Unit Cost</u>	<u>Total</u>
PO/06-000013	04/09/2007	000B002.1	BALLAST 40 W	20	25.00	500.00
						<u>500.00</u>

Grand Total **292,588.34**

000A001	ABRASIVE PAPER NO.100					
	<u>P.O.Date</u> <u>P.O.No</u>	<u>Vendor</u>	<u>Q'ty</u>	<u>Unit Cost</u>	<u>Total</u>	
	30/05/2005 PO03000009	ด.เจริญเทคนิค บจก.	6	500.00	3,000.00	
	19/06/2005 PO03000010		1	500.00	500.00	
	24/06/2005 PO03000011	กรีนเทค แอนด์ คอนซัลแทนต์ บจก.	200	1,000.00	200,000.00	
	30/06/2005 PO03000012	คอมพิวเทคไมโครซิสเต็ม บจก.	2	1,000.00	2,000.00	
	12/06/2007 PO/06-000012	เคมีเคิลเฮ้าส์แอนด์แล็บอินสตรูमें บจก.	2	1,000.00	2,000.00	
	29/07/2008 PO/06-000015	SKF (Thailand) Co.,Ltd.	2	100.00	200.00	
					<u>207,700.00</u>	
000A002	ABRASIVE PAPER NO.320					
	<u>P.O.Date</u> <u>P.O.No</u>	<u>Vendor</u>	<u>Q'ty</u>	<u>Unit Cost</u>	<u>Total</u>	
	03/02/2005 PO03000001	อีดีลไทยอุตสาหกรรม บจก.	2	0.00	0.00	
	07/02/2005 PO03000003	อีดีลไทยอุตสาหกรรม บจก.	1	0.00	0.00	
	30/05/2005 PO03000008	พีพีธ โภศละนุรเวทย์	3	1.14	3.43	
	30/05/2005 PO03000009	ด.เจริญเทคนิค บจก.	2	1.14	2.28	
	30/06/2005 PO03000012	คอมพิวเทคไมโครซิสเต็ม บจก.	3	1.14	3.42	
	29/07/2008 PO/06-000015	SKF (Thailand) Co.,Ltd.	3	10.00	30.00	
					<u>39.13</u>	
000B001	BALLAST 400W					
	<u>P.O.Date</u> <u>P.O.No</u>	<u>Vendor</u>	<u>Q'ty</u>	<u>Unit Cost</u>	<u>Total</u>	
	01/04/2002 PO000001	ไชยเจริญ อีคริปเมนต์ บจก.	6	0.00	0.00	
	30/05/2005 PO03000009	ด.เจริญเทคนิค บจก.	5	1.00	5.00	
	11/07/2005 PO03000013	ซูโกเอ็นซีเนียร์ริง บจก.	1	1.00	1.00	
	30/01/2007 PO/06-000009	กรีนเทค แอนด์ คอนซัลแทนต์ บจก.	6	40.00	228.00	
	03/07/2008 PO/06-000014	ซีลอล บจก.	12	42.00	503.00	
					<u>737.00</u>	
000B001.1	BALLAST 20 W					
	<u>P.O.Date</u> <u>P.O.No</u>	<u>Vendor</u>	<u>Q'ty</u>	<u>Unit Cost</u>	<u>Total</u>	
	01/04/2002 PO000001	ไชยเจริญ อีคริปเมนต์ บจก.	6	0.00	0.00	
	13/07/2006 PO/06-000001	อีดีลไทยอุตสาหกรรม บจก.	2	120.00	240.00	
					<u>240.00</u>	
000B002	BALLAST 250 W					
	<u>P.O.Date</u> <u>P.O.No</u>	<u>Vendor</u>	<u>Q'ty</u>	<u>Unit Cost</u>	<u>Total</u>	
	30/05/2005 PO03000007	กรีนเทค แอนด์ คอนซัลแทนต์ บจก.	2	1.00	2.00	
	13/07/2006 PO/06-000001	อีดีลไทยอุตสาหกรรม บจก.	6	42.00	252.00	
	30/01/2007 PO/06-000009	กรีนเทค แอนด์ คอนซัลแทนต์ บจก.	2	35.00	70.00	
	03/07/2008 PO/06-000014	ซีลอล บจก.	12	35.00	418.00	
					<u>742.00</u>	
000B002.1	BALLAST 40 W					
	<u>P.O.Date</u> <u>P.O.No</u>	<u>Vendor</u>	<u>Q'ty</u>	<u>Unit Cost</u>	<u>Total</u>	
	11/07/2005 PO03000013	ซูโกเอ็นซีเนียร์ริง บจก.	1	0.00	0.00	
	30/01/2007 PO/06-000009	กรีนเทค แอนด์ คอนซัลแทนต์ บจก.	12	108.00	1,296.00	
	04/09/2007 PO/06-000013	เมเจอร์ มาสเตอร์ หจก.	20	25.00	500.00	
					<u>1,796.00</u>	
000B003.1	BEARING SKF 6206 2Z/C3					
	<u>P.O.Date</u> <u>P.O.No</u>	<u>Vendor</u>	<u>Q'ty</u>	<u>Unit Cost</u>	<u>Total</u>	
	03/02/2005 PO03000001	อีดีลไทยอุตสาหกรรม บจก.	1	0.00	0.00	
	07/02/2005 PO03000002	พีพีธ โภศละนุรเวทย์	4	0.00	0.00	
	07/02/2005 PO03000003	อีดีลไทยอุตสาหกรรม บจก.	2	0.00	0.00	
	30/05/2005 PO03000007	กรีนเทค แอนด์ คอนซัลแทนต์ บจก.	3	390.38	1,171.15	
	30/05/2005 PO03000008	พีพีธ โภศละนุรเวทย์	2	390.38	780.77	
	24/06/2005 PO03000011	กรีนเทค แอนด์ คอนซัลแทนต์ บจก.	1	2,000.00	1,900.00	
	30/06/2005 PO03000012	คอมพิวเทคไมโครซิสเต็ม บจก.	1	1,900.00	1,900.00	
	13/07/2006 PO/06-000002	SKF (Thailand) Co.,Ltd.	6	123.00	738.00	
	29/01/2007 PO/06-000007	คอนโทรลโลจิก บจก.	6	250.00	1,500.00	
	12/06/2007 PO/06-000012	เคมีเคิลเฮ้าส์แอนด์แล็บอินสตรูमें บจก.	12	0.00	0.00	
					<u>7,989.91</u>	
000B004.1	BEARING SKF 6306/C3					
	<u>P.O.Date</u> <u>P.O.No</u>	<u>Vendor</u>	<u>Q'ty</u>	<u>Unit Cost</u>	<u>Total</u>	
	11/07/2005 PO03000013	ซูโกเอ็นซีเนียร์ริง บจก.	6	200.00	1,200.00	
	13/07/2006 PO/06-000002	SKF (Thailand) Co.,Ltd.	12	100.00	1,200.00	
	29/01/2007 PO/06-000007	คอนโทรลโลจิก บจก.	12	300.00	3,600.00	
					<u>6,000.00</u>	
000B004.2	BEARING SKF 30206 J2/Q					
	<u>P.O.Date</u> <u>P.O.No</u>	<u>Vendor</u>	<u>Q'ty</u>	<u>Unit Cost</u>	<u>Total</u>	
	30/05/2005 PO03000008	พีพีธ โภศละนุรเวทย์	1	2,000.00	2,000.00	
	29/01/2007 PO/06-000007	คอนโทรลโลจิก บจก.	6	350.00	2,100.00	
					<u>4,100.00</u>	

P.O. Pending

<u>P.O.No</u>	<u>P.O.Date</u>	<u>Vendor</u>	<u>P.R.No</u>	<u>Account Code</u>	<u>Description</u>	<u>Q'ty</u>	<u>Unit Cost</u>	<u>Total</u>
PO/06-000008	29/01/2007	พีพีธ โภคละนุรเวทย์	PR/06-000020	000B025	BALL VALVE DIA 3/4" 200 WOGSUPER-XX	3	220.00	660.00
				000B055	BEARING SKF 6002 2Z/QE6	12	250.00	3,000.00
								<u>3,660.00</u>
PO/06-000011	29/05/2007	คอมพิวเทคโนโลยีโครซิสเต็ม บจก.	PR/06-000029	000C013	ROLLER CHAIN CL # 60X2	6	71.83	430.98
				201S001	SEAL # 9.5 MM	3	4,400.00	13,200.00
								<u>13,630.98</u>
PO/06-000015	29/07/2008	SKF (Thailand) Co.,Ltd.	PR/06-000053	000A001	ABRASIVE PAPER NO.100	2	100.00	200.00
				000A002	ABRASIVE PAPER NO.320	3	10.00	30.00
								<u>230.00</u>
								<u>17,520.98</u>
						Grand Total		<u>17,520.98</u>

P.O. History

<u>P.O.No</u>	<u>P.O.Date</u>	<u>Vendor</u>	<u>P.R.No</u>	<u>Account Code</u>	<u>Description</u>	<u>Q'ty</u>	<u>Unit Cost</u>	<u>Total</u>
								<u>4,207.28</u>
PO03000011	24/06/2005	กรีนเทค แอนด์ คอนซัลแทนด์ บจก.	PR03000005	000A001	ABRASIVE PAPER NO.100	200	1,000.00	200,000.00
				000B003.1	BEARING SKF 6206 2Z/C3	1	2,000.00	1,900.00
				000B005.1	BEARING SKF 6007 Z/C3	1	3,000.00	2,995.00
				000B016	BEARING SKF NJ 211 ECP	1	4,000.00	4,000.00
								<u>208,895.00</u>
PO03000012	30/06/2005	คอมพิวเทคไมโครซิสเต็ม บจก.	PR03000005	000A001	ABRASIVE PAPER NO.100	2	1,000.00	2,000.00
				000A002	ABRASIVE PAPER NO.320	3	1.14	3.42
				000B003.1	BEARING SKF 6206 2Z/C3	1	1,900.00	1,900.00
				9032B005	PLAIN BEARING NO.1	1	29,061.20	29,061.20
								<u>32,964.62</u>
PO03000013	11/07/2005	ซูโก้เอ็นซีเนียร์ริง บจก.	PR03000005	000B001	BALLAST 400W	1	1.00	1.00
				000B002.1	BALLAST 40 W	1	0.00	0.00
				000B004.1	BEARING SKF 6306/C3	6	200.00	1,200.00
				000B011	BEARING SKF 6304 NR	1	130.00	130.00
								<u>1,331.00</u>
PO06-00123	21/05/2006	ไชยเจริญ อีควิปเมนท์ บจก.	PR03000005	000B017	BEARING NTN 6308 NR	9	100.00	900.00
				501C002	CENTER TIC P/N S 48 S 60942M 16*200 STL	3	1,717.00	5,151.00
								<u>6,051.00</u>
								Grand Total
								<u>274,567.36</u>

Top 20 High Cost Order (Graph)

No	Part Number	Description	Quantity	Amount
1	000A001	ABRASIVE PAPER NO.100	213.00	207,700.00
2	9032B005	PLAIN BEARING NO.1	1.00	29,061.20
3	201S001	SEAL # 9.5 MM	3.00	13,200.00
4	000B003.1	BEARING SKF 6206 2Z/C3	38.00	7,989.91
5	000B004.1	BEARING SKF 6306/C3	30.00	6,000.00
6	501C002	CENTER TIC P/N S 48 S 60942M 16*200 STL	3.00	5,151.00
7	000B004.2	BEARING SKF 30206 J2/Q	7.00	4,100.00
8	000B016	BEARING SKF NJ 211 ECP	1.00	4,000.00
9	000B005.1	BEARING SKF 6007 Z/C3	8.00	3,011.12
10	000B055	BEARING SKF 6002 2Z/QE6	12.00	3,000.00
11	507G016	GASKET 0004-1658-770	10.00	2,500.00
12	000B002.1	BALLAST 40 W	33.00	1,796.00
13	000B006.1	BEARING SKF NJ 2207 ECP	12.00	1,200.00
14	000B017	BEARING NTN 6308 NR	9.00	900.00
15	000B002	BALLAST 250 W	22.00	742.00
16	000B001	BALLAST 400W	30.00	737.00
17	000B025	BALL VALVE DIA 3/4" 200 WOGSUPER-XX	3.00	660.00
18	000C013	ROLLER CHAIN CL # 60X2	6.00	430.98
19	000B001.1	BALLAST 20 W	8.00	240.00
20	000B011	BEARING SKF 6304 NR	1.00	130.00

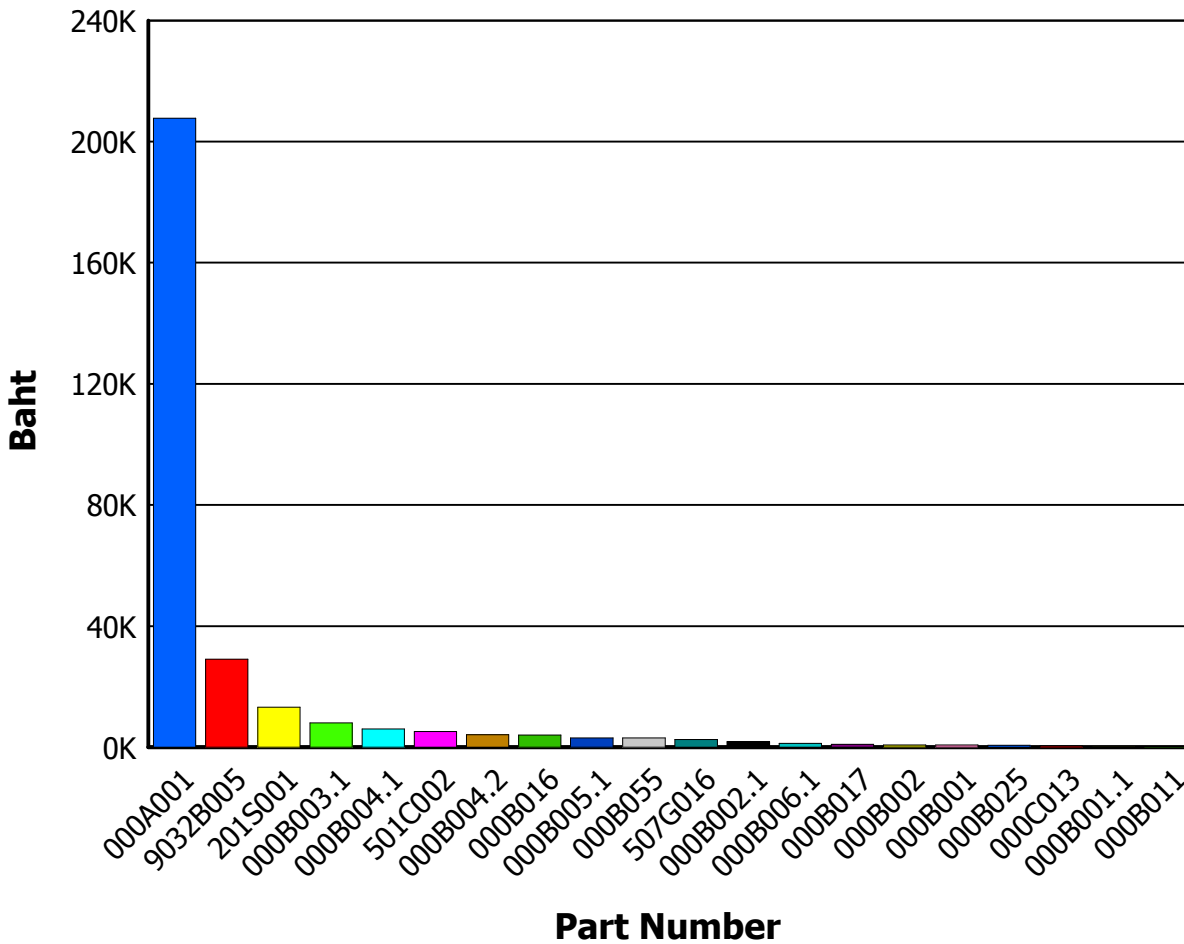

Top 20 High Quantity Order (Graph)

No	Part Number	Description	Amount	Quantity
1	000A001	ABRASIVE PAPER NO.100	207,700.00	213.00
2	000B003.1	BEARING SKF 6206 2Z/C3	7,989.91	38.00
3	000B002.1	BALLAST 40 W	1,796.00	33.00
4	000B001	BALLAST 400W	737.00	30.00
5	000B004.1	BEARING SKF 6306/C3	6,000.00	30.00
6	000B002	BALLAST 250 W	742.00	22.00
7	000A002	ABRASIVE PAPER NO.320	39.13	14.00
8	000B006.1	BEARING SKF NJ 2207 ECP	1,200.00	12.00
9	000B055	BEARING SKF 6002 2Z/QE6	3,000.00	12.00
10	507G016	GASKET 0004-1658-770	2,500.00	10.00
11	000B017	BEARING NTN 6308 NR	900.00	9.00
12	000B001.1	BALLAST 20 W	240.00	8.00
13	000B005.1	BEARING SKF 6007 Z/C3	3,011.12	8.00
14	000B004.2	BEARING SKF 30206 J2/Q	4,100.00	7.00
15	000C013	ROLLER CHAIN CL # 60X2	430.98	6.00
16	000B010	BEARING SKF 22216 CCK	0.00	5.00
17	000B025	BALL VALVE DIA 3/4" 200 WOGSUPER-XX	660.00	3.00
18	201S001	SEAL # 9.5 MM	13,200.00	3.00
19	501C002	CENTER TIC P/N S 48 S 60942M 16*200 STL	5,151.00	3.00
20	000B011	BEARING SKF 6304 NR	130.00	1.00

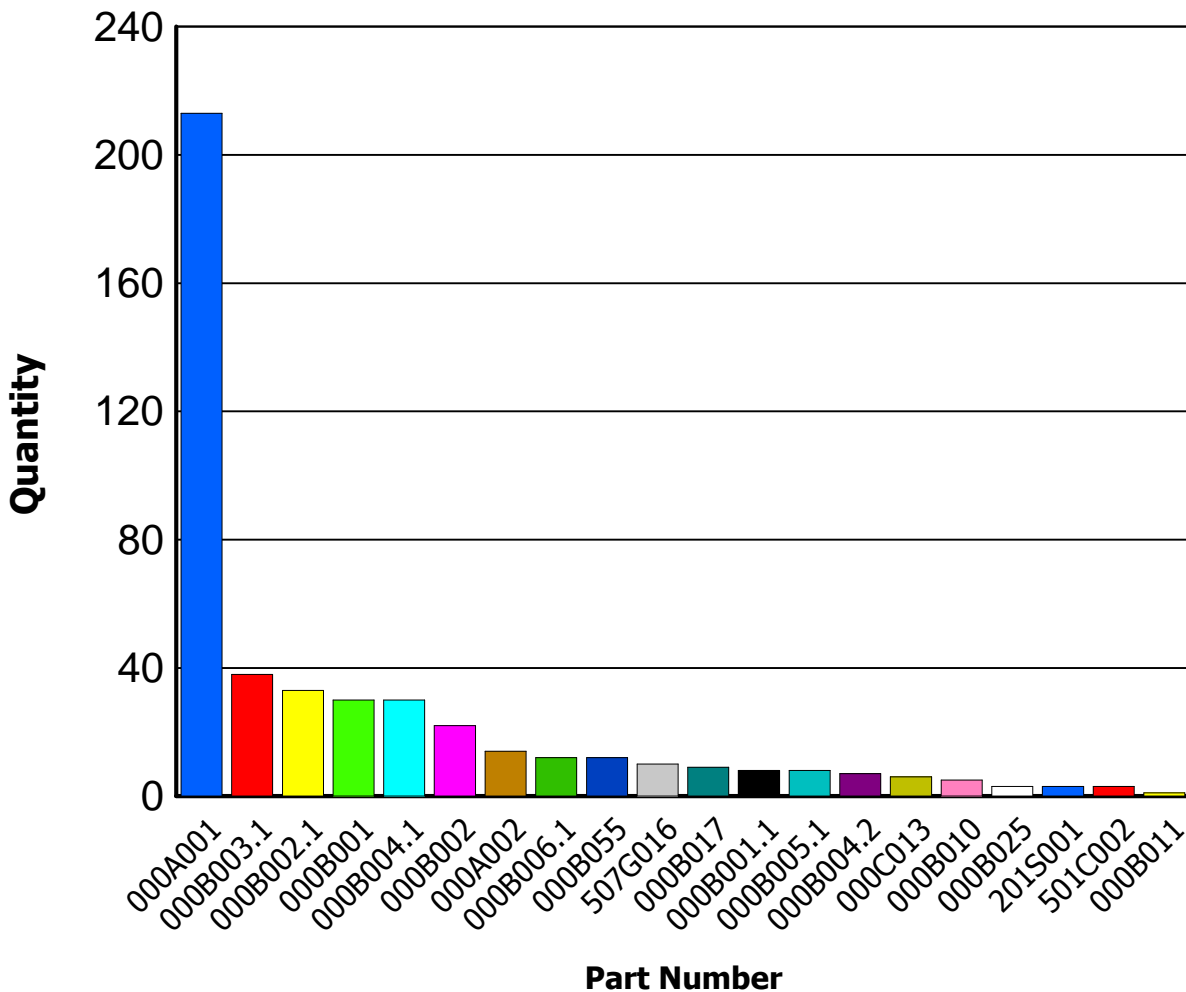

Top 20 High Times Order (Graph)

No	Part Number	Description	Amount	Quantity	Times
1	000B003.1	BEARING SKF 6206 2Z/C3	7,989.91	38.00	10
2	000A001	ABRASIVE PAPER NO.100	207,700.00	213.00	6
3	000A002	ABRASIVE PAPER NO.320	39.13	14.00	6
4	000B001	BALLAST 400W	737.00	30.00	5
5	000B002	BALLAST 250 W	742.00	22.00	4
6	000B002.1	BALLAST 40 W	1,796.00	33.00	3
7	000B004.1	BEARING SKF 6306/C3	6,000.00	30.00	3
8	000B005.1	BEARING SKF 6007 Z/C3	3,011.12	8.00	3
9	000B001.1	BALLAST 20 W	240.00	8.00	2
10	000B004.2	BEARING SKF 30206 J2/Q	4,100.00	7.00	2
11	000B006.1	BEARING SKF NJ 2207 ECP	1,200.00	12.00	2
12	000B010	BEARING SKF 22216 CCK	0.00	5.00	1
13	000B011	BEARING SKF 6304 NR	130.00	1.00	1
14	000B016	BEARING SKF NJ 211 ECP	4,000.00	1.00	1
15	000B017	BEARING NTN 6308 NR	900.00	9.00	1
16	000B025	BALL VALVE DIA 3/4" 200 WOGSUPER-XX	660.00	3.00	1
17	000B055	BEARING SKF 6002 2Z/QE6	3,000.00	12.00	1
18	000C013	ROLLER CHAIN CL # 60X2	430.98	6.00	1
19	201S001	SEAL # 9.5 MM	13,200.00	3.00	1
20	501C002	CENTER TIC P/N S 48 S 60942M 16*200 STL	5,151.00	3.00	1

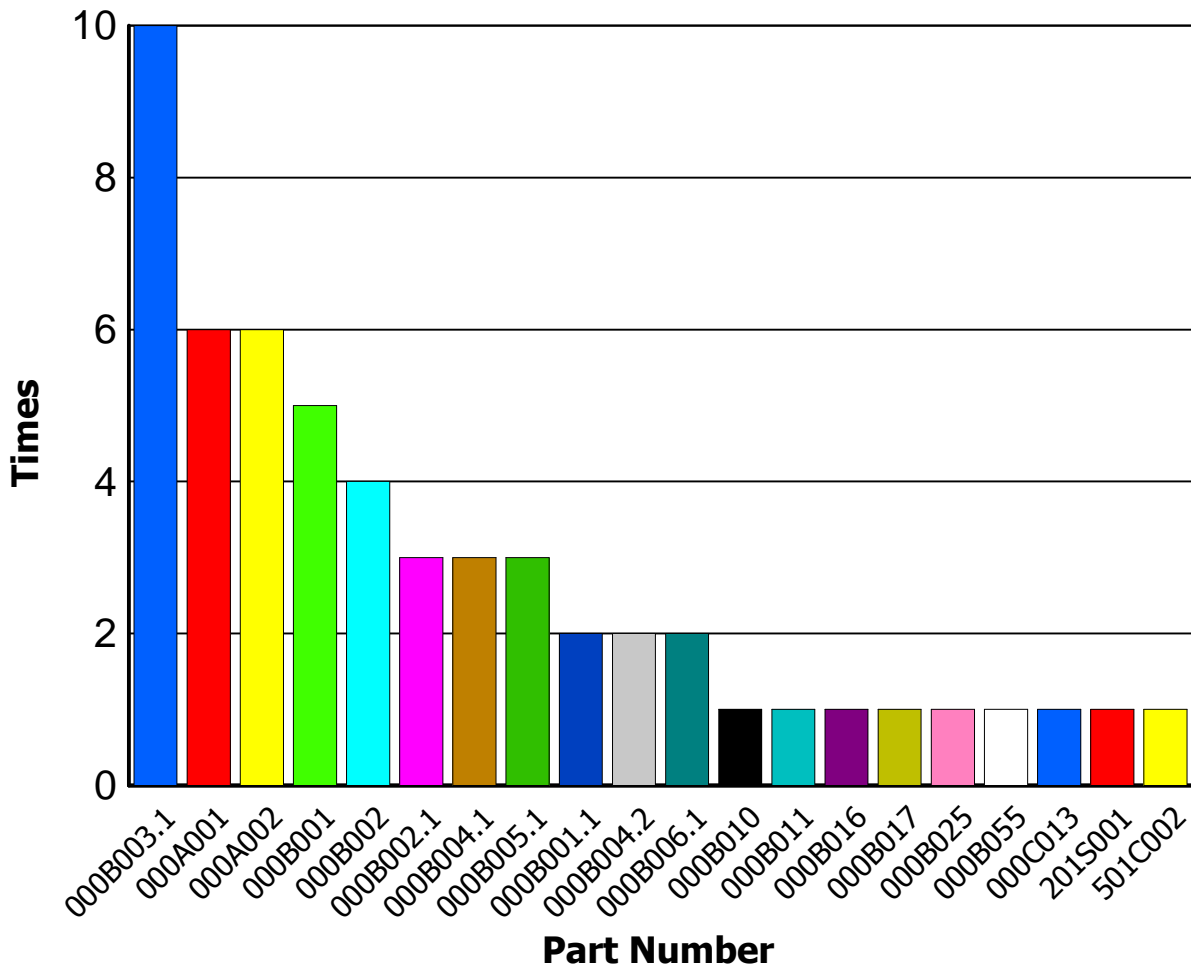

Top 20 High Purchasing by Vendor (Graph)

No.	Vendor Code	Vendor Name	Amount
1	กท0007	กรีนเทค แอนด์ คอนซัลแทนด์ บจก.	211,678.27
2	กท0009	คอมพิวเทคไมโครซิสเต็ม บจก.	49,095.60
3	กท0008	คอนโทรลโลจิก บจก.	7,200.00
4	กท0006	พีพีธ โภศลนุรเวทย์	6,444.19
5	กท0004	ไชยเจริญ อีควิปเม้นท์ บจก.	6,051.00
6	กท0005	ด.เจริญเทคนิค บจก.	4,207.28
7	SKF	SKF (Thailand) Co.,Ltd.	2,168.00
8	กท0010	เคมีเคิลเฮ้าส์แอนด์แล็บอินสตรูเม้น บจก.	2,000.00
9	กท0016	ซูโกเอ็นซีเนียร์ริ่ง บจก.	1,331.00
10	กท0015	ซีลอลล บจก.	921.00
11			500.00
12	กท0039	เมเจอร์ มาสเตอร์ หจก.	500.00
13	กท0003	อีดีลไทยอุตสาหกรรม บจก.	492.00

